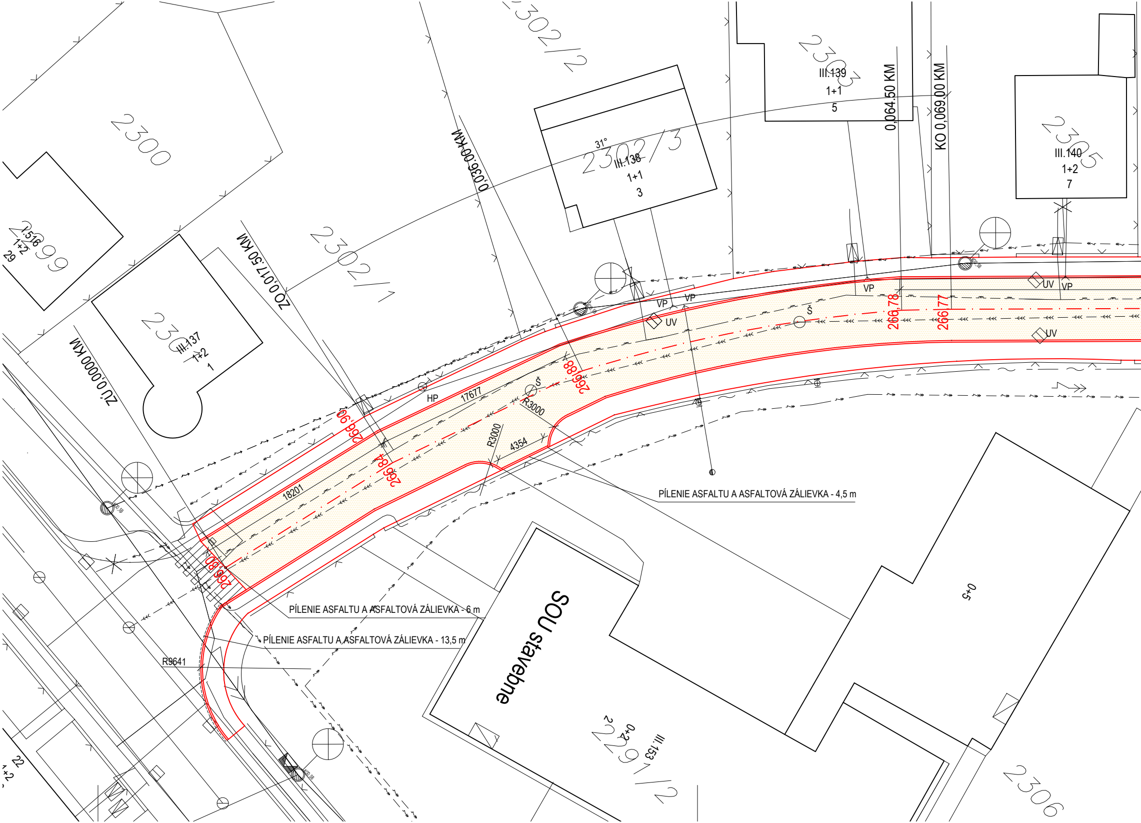
2300
2299
1:516
1+2
29
2301
III.137
1+2
1
ZU 0,0000 KM
ZO 0,017.50 KM
2302/1
0,036.00 KM
2302/2
2302/3
31°
III.138
1+1
3
2303
III.139
1+1
5
0,064.50 KM
KO 0,069.00 KM
2305
III.140
1+2
7
VP
VP
VP
VP
UV
UV
UV
Š
Š
HP
17677
18201
R3000
R3000
4354
266,90
266,84
266,88
266,80
266,78
266,77
PÍLENIE ASFALTU A ASFALTOVÁ ZÁLIEVKA - 4,5 m
PÍLENIE ASFALTU A ASFALTOVÁ ZÁLIEVKA - 6 m
PÍLENIE ASFALTU A ASFALTOVÁ ZÁLIEVKA - 13,5 m
R9641
SOU stavebne
2291/2
III.153
0+2
2
0+5
2306
22
1+2

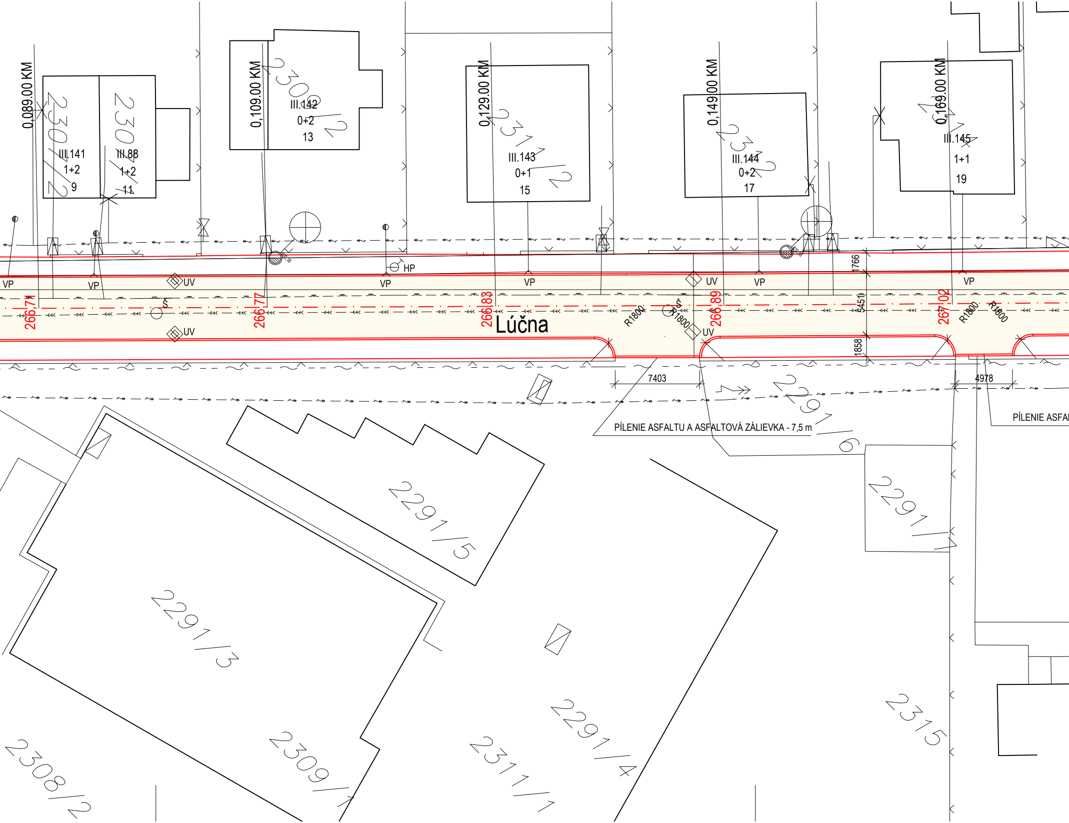
0,089.00 KM
0,109.00 KM
0,129.00 KM
0,149.00 KM
0,169.00 KM
III.141
1+2
9
III.88
1+2
11
III.142
0+2
13
2309/2
III.143
0+1
15
2311/2
III.144
0+2
17
III.145
1+1
19
VP
UV
HP
Š
266.71
266.77
266.83
266.89
267.02
Lúčna
R1800
1766
5451
1858
7403
4978
PÍLENIE ASFALTU A ASFALTOVÁ ZÁLIEVKA - 7,5 m
PÍLENIE ASFAL
2291/6
2291/5
2291/1
2291/3
2291/4
2311/1
2309/1
2308/2
2315

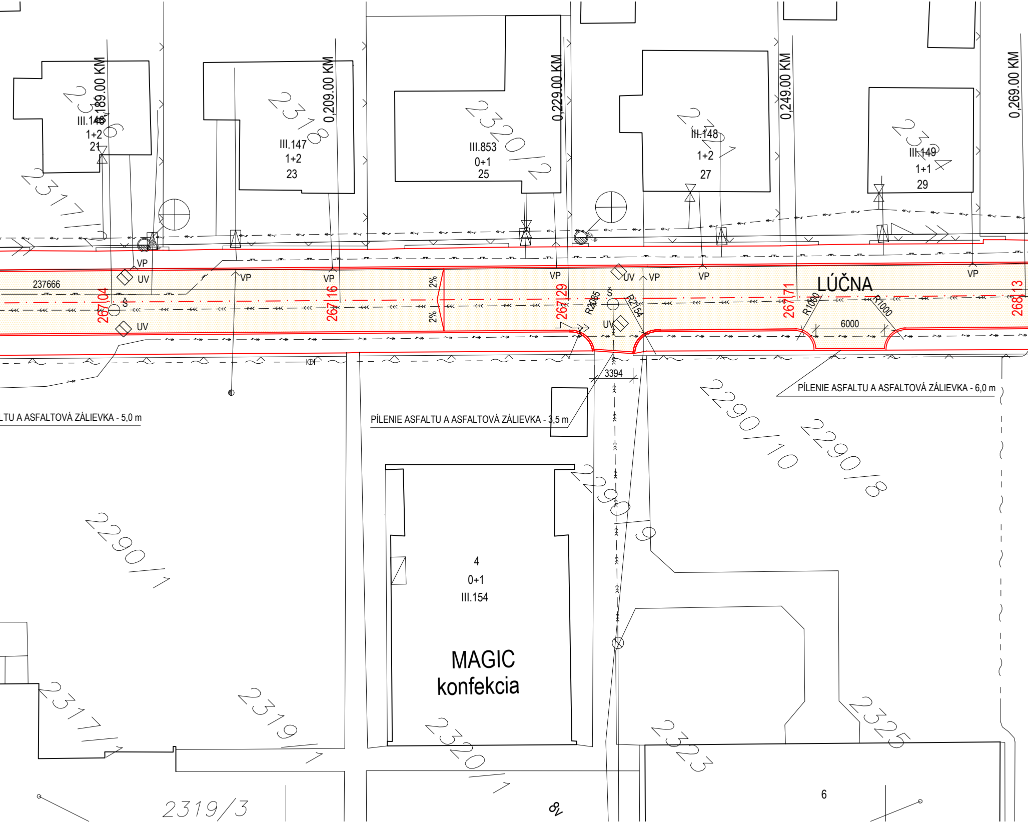
0,189.00 KM
0,209.00 KM
0,229.00 KM
0,249.00 KM
0,269.00 KM
2316
III.146
1+2
21
2318
III.147
1+2
23
2320/2
III.853
0+1
25
2321
III.148
1+2
27
2324
III.149
1+1
29
2317
VP
UV
Š
237666
267,04
267,16
267,29
267,71
268,13
2%
2%
LÚČNA
R2085
R2154
R1000
R1000
6000
3394
PÍLENIE ASFALTU A ASFALTOVÁ ZÁLIEVKA - 6,0 m
LTU A ASFALTOVÁ ZÁLIEVKA - 5,0 m
PÍLENIE ASFALTU A ASFALTOVÁ ZÁLIEVKA - 3,5 m
2290/10
2290/8
2290/9
2290/1
4
0+1
III.154
MAGIC
konfekcia
2317/1
2319/1
2320/1
2323
2325
2319/3
6

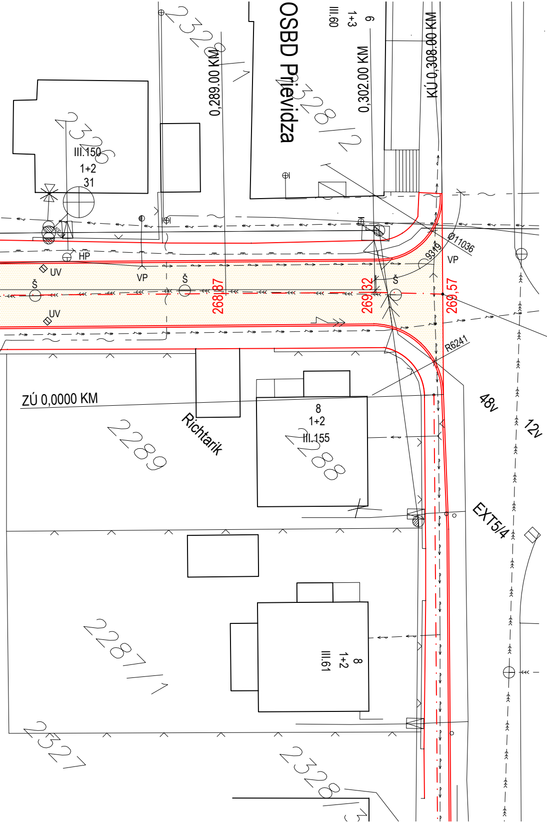
OSBD Prievidza
0,289.00 KM
0,302.00 KM
KÚ 0,308.00 KM
9
1+3
III.60
2328/12
III.150
1+2
31
2326
HP
UV
VP
Š
268,87
269,32
269,57
Ø11036
9319
R6241
ZÚ 0,0000 KM
Richtarik
2289
8
1+2
III.155
2288
48v
12v
EXT5/4
2287/1
8
1+2
III.61
2327
2328/13

LEGENDA

🟨 BÚRANIE EXIST. ASFALT. A BETON. KRYTU VOZOVKY, hr. 265-270 mm S NÁSLEDNÝM POLOŽENÍM NOVÝCH VRSTIEV

PLOCHA REKONŠTRUKCIE KOMUNIKÁCIE - 1 763,00 m2

☐ CHODNÍK PRE PEŠÍCH ZO ZÁMKOVEJ BEZŠPÁROVEJ DLAŽBY

⊟ UV - EXIST. ULIČNÝ VPUST
○ Š - EXIST. ŠACHTOVÝ POKLOP
• VP - EXIST. VODOVODNÉ ŠUPÁTKO
⊕ HP - EXIST. PODZEMNÝ POŽIARNY HYDRANT
• P - EXIST. PLYNOVÉ ŠUPÁTKO

PÍLENIE ASFALTU A ASFALTOVÁ ZÁLIEVKA - 17,5 m

POZNÁMKA

- VŠETKY EXIST. ŠACHTY, VPUSTY A ŠUPÁTKA JE POTREBNÉ VÝŠKOVO UPRAVIŤ PODĽA NOVEJ NIVELETY!
- CELKOVÁ DĹŽKA NAVRHOVANÝCH CESTNÝCH OBRUBNÍKOV BETÓNOVÝCH STOJATÝCH - 637,5 m
- CELKOVÁ DĹŽKA NAVRHOVANÝCH CESTNÝCH OBRUBNÍKOV BETÓNOVÝCH NÁJAZDOVÝCH - 0 m
- CELKOVÁ DĹŽKA NAVRHOVANÝCH PARKOVÝCH OBRUBNÍKOV BETÓNOVÝCH - 0 m
- CELKOVÁ DĹŽKA PÍLENIA A ASFALTOVEJ ZÁLIEVKY - 63,5 m
- POČET ULIČNÝCH VPUSTOV - 13 ks
- POČET ŠÁCHT - 9 ks
- POČET VODOVODNÝCH ŠUPÁTOK - 19 ks
- POČET PODZEMNÝCH POŽIARNYCH HYDRANTOV - 3 ks
- POČET PLYNOVÝCH ŠUPÁTOK - 4 ks

ZODPOVEDNÝ PROJEKTANT
CHLPEK Vladislav

VYPRACOVAL
CHLPEK Vladislav

INVESTOR:
MESTO PRIEVIDZA, NÁMESTIE SLOBODY č.14, PRIEVIDZA

OBJEKT:
PROJEKTOVÁ DOKUMENTÁCIA K REKONŠTRUKCII
MIESTNYCH KOMUNIKÁCIÍ A CHODNÍKOV
V MESTE PRIEVIDZA - ULICA LÚČNA

OBSAH VÝKRESU
SITUÁCIA - KOMUNIKÁCIA

Formát	8 x A4
Dátum	10/2017
Účel	P.S.P.
Mierka	1 : 250
Č. výkresu	2